

제29회 KOITA
기술경영인
하 계 포 럼

K-TECH의 도전!

자연과의 공존!

2023. 7. 5. (수) ~ 7. 8. (토) 롯데호텔 제주



일정안내

※ 프로그램은 사정에 따라 변경될 수 있습니다.

DAY 1 7월 5일(수)	16:30~16:40	개 회 사	구자균 회장(한국산업기술진흥협회)
	16:40~17:40	기조강연	탄소중립, 대한민국이 앞서가는 길 김상협 위원장(2050 탄소중립녹색성장위원회)
	17:40~18:10	특별강연	기업 R&D 역량강화를 위한 과학기술 정책방향 주영창 과학기술혁신본부장(과학기술정보통신부)
	18:20~19:40	환영만찬	
	20:00~21:00	환영공연	그와 그녀의 이야기 팝핀현준 & 박애리

DAY 2 7월 6일(목)		경영·Tech 강좌	문 화 강 좌	인 문 강 좌
	08:30~09:40	[기술] 현대차그룹 미래 모빌리티 전략 김용화 사장(현대자동차)	[과학] 기후 위기와 생명 다양성 이정모 前관장(국립과천과학관)	[여행] 태평양을 넘어 인도양으로 전명윤 여행작가·유튜버
	10:00~11:10	[트렌드] 챗GPT시대의 사이버보안 김승주 교수(고려대 정보보호대학원)	[경제] 글로벌 시장이슈 점검: 금리와 물가를 중심으로 오건영 부부장(신한은행)	[생활] 내 자녀가 학교폭력에 희말린다면 한아름 변호사(법무법인LF)
	11:40~18:00	자율 프로그램 KOITA 회장배 친선골프 대회, 문화탐방 등		

DAY 3 7월 7일(금)		경영·Tech 강좌	문 화 강 좌	가 족 강 좌
	08:30~09:40	[경영] 한국적 경영 유건재 교수(홍익대 경영학과)	[미술] 인간의 얼굴을 한 미술사 - 감정의 역사 이진숙 미술평론가	[행복] 감정이 살아야 인생도 산다 이서원 소장(분노관리연구소)
	10:00~11:10	[조직문화] 교육, 권위, 세대 전상진 교수(서강대 사회학과)	[음악] K팝에서 배우는 소통과 열정의 가치 임진모 음악평론가	[정신건강] 다정한 것이 살아남는다 - 협력과 갈등의 진화생태학 박한선 교수(서울대 인류학과)
	11:40~18:00	자율 프로그램 친선대회, 문화탐방 등		
	20:30~22:00	문화공연 가수 박상민, 김희우		

DAY 4 7월 8일(토)	09:00~10:10	통합강좌	대한민국을 만든 한국인의 마음 허태균 교수(고려대 심리학과)
	10:30~10:40	폐 회 사	구자균 회장(한국산업기술진흥협회)



강연 안내

7월 5일 수요일

개 회 사 16:30~16:40

구자균 회장 한국산업기술진흥협회

현) LS ELECTRIC 회장
한국전기산업진흥회 회장, 한국스마트그리드협회 회장

전) 세계스마트그리드협회 부회장, 대한전기학회 부회장,
고려대학교 국제대학원 교수, 국민대학교 경영학과 교수



기조강연 16:40~17:40

탄소중립, 대한민국이 앞서가는 길

탄소중립 실현을 위한 대한민국 정부정책을 살펴보고 우리 기업들의 대응전략을 해외 그린 테크의 사례를 바탕으로 살펴본다.

김상협 위원장 2050 탄소중립녹색성장위원회

전) KAIST 지속발전센터 센터장
대통령실 녹색성장기획관
SBS보도국 미래부장



환영만찬 18:20~19:40



환영공연 20:00~21:00

그와 그녀의 이야기

팝핀현준 & 박애리

전통과 현대의 만남으로 전통문화 판소리와 STREET DANCE의 두 문화가 잘어우러져
완벽한 하모니를 만들어냈으며 이 둘의 만남으로 전통과 현대의 스펙트럼을 넓혀가고 있다.





강연 안내

경영·Tech 강좌

08:30~09:40

[기술] 현대차그룹 미래 모빌리티 전략

세계적 도심화, 환경규제 강화, 4차 산업혁명 본격화 등 미래 사회 모빌리티 변화에 대해 파악하고 이에 따른 에너지/기술/사업모델에서 자동차 산업의 본질적인 변화를 전망해본다. 또한, 스마트 모빌리티 디바이스, 스마트 모빌리티 서비스 등 현대차그룹의 미래 모빌리티 전략방향을 알아본다.

김용화 사장
현대자동차

현) 현대자동차 연구개발기획조정실장
/연구개발본부장
전) 포드 Technical Specialist



10:00~11:10

[트렌드] 챗GPT 시대의 사이버보안

챗GPT 등의 현대 인공지능 기술의 발전은 우리의 일상생활에 많은 혁신을 가져왔다. 그러나 이러한 기술의 발전은 사이버 보안에 대한 새로운 위협을 초래했다. 예를 들어 해커들은 챗GPT를 이용하여 피싱 공격을 하거나 챗GPT를 이용해 스팸 메일을 자동으로 생성하고 전송할 수 있다. 강연을 통해 챗GPT의 기본적인 동작 원리에 대해 살펴보고, 챗GPT 시대의 새로운 보안 위협 및 이를 예방하고 대처할 수 있는 방안에 대해 알아보자.

김승주 교수
고려대 정보보호대학원

현) 고려대 정보보호대학원 교수
전) 대통령직속 4차산업혁명위원회 위원
전) 육군사관학교 초빙교수



문화 강좌

08:30~09:40

[과학] 기후 위기와 생명 다양성

기후 변화는 멸종을 부르고 멸종은 진화를 불러온다. 즉 기후변화는 진화의 원동력이다. 또한 기후변화는 인류 문명 발달의 원동력이기도 하다. 하지만 지금의 기후변화는 인류의 생존과 문명의 지속 가능성을 위협하고 있다. 우리는 어떻게 대처해야 할 것인가를 살펴본다.

이정모 前관장
국립과천과학관

전) 국립과천과학관 관장
서울시립과학관 관장
서대문자연사박물관 관장



10:00~11:10

[경제] 글로벌 시장이슈 점검 : 금리와 물가를 중심으로

글로벌 금융 시장의 불안 요인을 점검한다.
해당 불안 요인의 근원인 인플레이션에 대해 고찰해 보고 인플레이션이 미치는 충격 (금리를 중심으로) 및 향후 흐름을 전망한다.

오건영 부부장
신한은행

현) 신한은행 WM본부 팀장
미국 공인회계사, 국제공인재무설계사
전) 신한은행 투자자산전략부 매크로
분석 담당



7월 6일 목요일

인문 강좌

08:30~09:40

[여행] 태평양을 넘어 인도양으로

해양과 지정학의 시대. 태평양과 남중국해를 지나 인도양으로 우리의 저변과 인식을 확대하는건 어떤 의미일까? 그리고 인도양의 핵심 국가 인도에게 우리는? 우리에게 인도는?

전명운 여행작가·유튜버

현) 한겨레 신문 오피니언 칼럼리스트
전) 시사인 '소소한 아시아' 고정 연재
EBS 세계테마기행 '스리랑카' 편
큐레이터

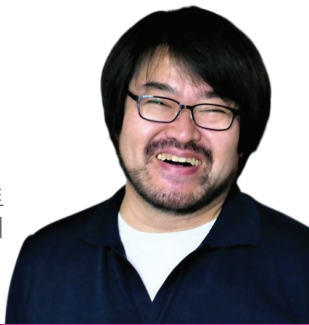

10:00~11:10

[생활] 내 자녀가 학교폭력에 휘말린다면

매년 발생하는 학교폭력 문제, 내 자녀 역시 학교폭력 가해자, 피해자, 또는 방관자일 수 있다. 학교폭력의 현실적인 이야기와 대응방안에 대해서 알아보자.

한아름 변호사
법무법인LF

현) 법무법인LF 파트너 변호사
전) 경기도교육청 고문변호사,
징계위 위원, 행심위 위원
경기도교육청 감사관 상근변호사



K-TECH의 도전!
자연과의 공존!





강연 안내

경영·Tech 강좌

08:30~09:40

[경영] 한국적 경영

한국적 경영은 한국인의 특성을 이해하는 것에서 출발한다. 한국인은 모순적인 특성을 가지고 있으며, 미래의 경영환경은 모순이 상수인 시대이다. 한국인의 특성을 잘 살린다면 미래의 경영환경에는 한국인의 특징은 큰 장점으로 활용할 수 있다.

유건재 교수
홍익대 경영학과

현) 홍익대 경영학과 교수
한국조직경영개발학회 부회장
전) LG인화원



10:00~11:10

[조직문화] 교육, 권위, 세대

한국 교실의 상황, 학생은 교사를 경멸하고 교권(교육과 교사의 권위)은 추락했다. 그나마 다행인 건 한국만 그렇다는 게 아니라는 점이라, 유럽과 미국, 가깝게는 일본에서도 상황은 비슷하다. 교육을 경멸하고 권위가 추락하는 이유는 무엇인가? 세대라는 렌즈를 통해 이를 조명해 보자.

전상진 교수
서강대 사회학과

현) 서강대 사회학과 교수
전) 한국문화사회학회 회장
청소년 미래위원회 자문위원



문화강좌

08:30~09:40

[미술] 인간의 얼굴을 한 미술사 - 감정의 역사

미술사의 두 천재 레오나르도 다빈치는 웃는 여자를, 피카소는 우는 여자를 그렸다. 각각 르네상스와 현대미술을 대변하는 두 예술가가 이런 그림들을 그리기 위해서는 역사의 발전, 세계관과 인간관의 변화, 과학의 발전이 전제되어야 한다. 두 거장의 작품을 중심으로 '감정의 역사'를 살펴본다.

이진숙 미술평론가

현) 예술의 전당 강사
전) 박여숙 화랑 큐레이터
웹진 에세이 편집장



10:00~11:10

[음악] K팝에서 배우는 소통과 열정의 가치

세계적 성공을 거두고 있는 K팝의 성공 원인을 BTS와 블랙핑크 등을 통해 알아보고 조용필이 보여준 열정의 가치를 배운다.

임진모 음악평론가

현) 저작권협회 사외이사
전) 저작권위원회 조정위원
저작권보호원 심의위원



7월 7일 금요일

가족 강좌

08:30~09:40

[행복] 감정이 살아야 인생도 산다

감정이 세계에서 가장 발달한 나라 한국. 한국에서 사람들과 원만하게 살기 위해서는 감정을 알아주고 감정을 교류하는 원리와 기술이 필요하다. 감정을 요리할 수 있다면 맛있게 요리하는 황금 레시피가 있을 것이다. 감정식당 이서원 셰프와 함께 기쁘고, 슬프고, 화나고 즐거운 우리의 일상 감정을 요리하는 비법을 알아본다.

이서원 소장
분노관리연구소

현) 한국분노관리연구소 소장
서강대 겸임교수
전) 고려사이버대학교 교수



10:00~11:10

**[정신건강] 다정한 것이 살아남는다
- 협력과 갈등의 진화생태학**

거대한 인류사를 통해 협력과 분열, 연결과 단절을 반복해온 인류. 이러한 주기적 변화는 옳고 그름의 문제가 아닌 생존을 위한 최적 행동 전략의 결과다. 건강한 사회, 건강한 회사, 건강한 마음을 위한 진화인류학적 해결책을 논의한다.

박한선 교수
서울대 인류학과

현) 서울대 인류학과 교수
전) 부산대 의과대학 겸임교수
서울대 병원 신경정신과 전임의



문화 공연

20:30~22:00

가수 박상민, 김희우

1993년 데뷔한 실력파 가수로 락, 컨트리 계열에 특화되었다. 대한민국에서 가장 정확한 음정을 내는 보컬리스트 중 하나로 평가받고 있으며 대표곡으로는 「멀어져 간 사람아», 「무기여 잘 있거라」, 「너에게로 가는길」 등이 있다.





강연 안내

7월 8일 토요일

통합강좌

09:00~10:10

대한민국을 만든 한국인의 마음

한때 행복한 지옥에서 살고 있었던 한국인이 왜 이렇게 되었는지 이야기 해본다. 어쩌다 한국인으로 태어나서 하나만 바라보고 죽도록 열심히 산 한국인들이 지옥에서 살고 있는, 아니 지옥에서 살고 있다고 믿게된 이유를 찾아본다. 현재의 대한민국을 만들어낸 한국인의 마음을 분석해보고 우리의 미래에서 그것들의 가치를 탐색해서, 더 나은 한국과 그 속에서 더 나은 우리의 모습을 상상해본다.

허태균 교수

고려대 심리학과

현) 고려대 심리학과 교수

전) 고려대 교무처장

한국문화 및 사회문제 심리학회장



제29회 KOITA 기술경영인 하계포럼





친선경기

7월 6일 목요일 / 7일 금요일

일 정 안 내

일 자	장 소	참가비	비 고
7월 6일(목) 오후 KOITA 회장배 친선골프 대회	엘리시안	330,000원	그린피, 캐디피, 카트, 그늘집 이용, 중식, 이동 차량의 비용이 포함되어 있습니다. (단, 클럽하우스 내 주류 이용료는 개별부담, 그늘집 1인 10,000원 상한)
7월 7일(금) 오후	에버리스	310,000원	

- 골프백 지참 시 회사명 및 성명을 필히 부착해 주시기 바랍니다.
- 7월 6일(목) 친선대회는 선착순 모집으로 조기 마감될 수 있으며, 홈페이지에서 신청 시 핸디 기재 바랍니다.
- 친선경기 참가비는 현장결제 불가합니다.(사전입금 및 계산서 발행 가능)

■ 취소요금 부과

엘리시안 경기일 기준 하루 전 20%, 당일 취소 시 30% 위약금 부과
에버리스 경기일 기준 하루 전 20%, 당일 취소 시 30% 위약금 부과

■ 문의처 하계포럼 운영사무국

TEL 02-3460-9132 E-mail seora@koita.or.kr

입금계좌 우리은행 1006-401-222473 (사)한국산업기술진흥협회

엘 리 시 안

엘리시안은 한라산 중턱 500m 고지에 위치하여 더 없이 맑은 공기와 깨끗한 물, 때 묻지 않은 순수한 제주의 자연을 볼 수 있는 전경을 지니고 있다. 퍼팅그린에는 벤투 그라스 잔디 식재로 세계정상급 그린을 조성하였고, 페어웨이 및 티잉그라운드에는 캔터키 블루그라스를 식재하여 사계절 내내 최상의 컨디션을 유지하고 있다.



에 버 리 스

에버리스는 동쪽으로 한라산, 서쪽으로 광활한 목초지와 바다, 아름다운 섬 비양도가 그림처럼 펼쳐지는 제주 천혜의 자연환경에 아름다운 조경까지 더해 제주의 자연과 라운딩의 즐거움을 함께 느끼는 최적의 골프코스를 선보인다. 제주의 바람을 최소화하고 소나무의 운치와 제주의 바다, 조경으로 이루어진 호수와 계곡, 필드가 조화를 이루어 이곳에서 라운딩하는 기분을 느낄 수 있다.





문화체험

7월 6일 목요일

섬 투어

참가비 성인 95,000원 / 소인 90,000원

섬 속의 섬 우도8경 투어

중식[전복뚝배기] → 우도8경 투어(검멀레, 서빈백사 등)
※신분증 필참



트레킹

참가비 성인 80,000원 / 소인 75,000원

한라산 둘레길

중식[전복뚝배기] → 한라산 둘레길
(돌오름길~거린사슴 오름 코스, 약 5.6km)
※트레킹화, 바람막이 등 트레킹 장비 지참



문화체험

참가비 성인 105,000원 / 소인 95,000원

제주의 아름다움을 빛으로 투영한 예술공간 “노형수퍼마켈”

제주 현대미술 진수 “아라리오뮤지엄 탐동시네마”

중식[전복뚝배기] → 노형수퍼마켈 → 아라리오뮤지엄 탐동시네마

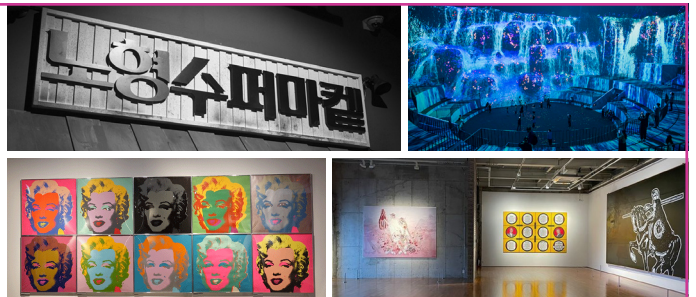

액티비티

참가비 성인/소인 120,000원

제주도의 9.81 파크 액티비티 체험

제주 새별오름 배경의 핫 플레이스 카페 “새빌”

중식[전복뚝배기] → 9.81 파크(레이싱 2회, 서바이벌 1회)
→ 카페 새빌(음료 1잔)

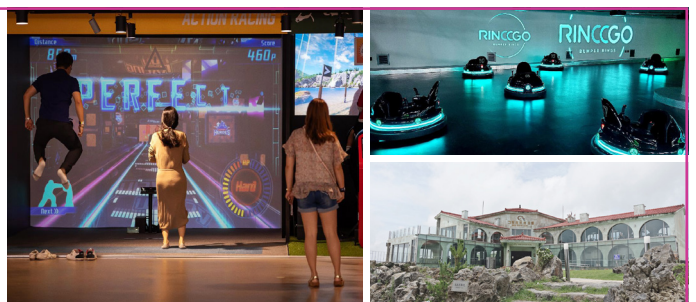

※ 사진출처: 제주관광공사 visitjeju.net

안내사항

- 출발은 롯데호텔에서 매일 11시 40분 경이며 코스별로 20명 이상 신청 시 운영됩니다.(미달 시 사전연락 예정)
- 소인은 만 13세 미만을 기준으로 합니다.
- 참가비에는 중식비, 입장료, 차량, 기사, 가이드 비용 등이 포함되어 있습니다.
- 문화체험 참가비는 현장 결제(현금 또는 카드) 가능합니다.
(사전 입금 및 세금계산서 발행 가능)

문의처

(주)무크투어 김중철 부장

TEL 070-4667-7421 E-mail mook3@mooktour.com

입금계좌 신한은행 100-021-433060 (예금주: (주)무크투어)

※ 세금계산서는 별도 문의

- 렌터카 자유여행은 개별 예약 바랍니다.

7월 7일 금요일

섬 투 어

참가비 성인 95,000원 / 소인 85,000원

제주도의 바다경치를 한눈에 보며
“마라도 트레킹”중식[전복뚝배기] → 마라도(마라도 트레킹)
※신분증 필참

휴 양 림

참가비 성인 110,000원 / 소인 105,000원

피톤치드가 가득한 비밀의 숲에서 명상과 힐링을
하는 “편백숲 치유” 프로그램중식[전복돌솥밥] → 머채왓숲길 힐링프로그램
(숲산책-해먹명상-숲명-인생사진찍기-숲산책)

문화체험 1

참가비 성인 100,000원 / 소인 95,000원

7080테마 향수를 불러일으키는
“선녀와나무꾼테마공원”

커피와 함께 족욕체험 “블루마운틴4255”

중식[흑돼지 두루치기] → 선녀와나무꾼 → 블루마운틴4255
→ 김영갑갤러리

문화체험 2

참가비 성인/소인 95,000원

제주도 대표적인 “제주민속촌추사전시관” 등
관람중식[전복뚝배기] → 제주민속촌추사전시관 → 제주맥주 양조장 투어
(투어 30분 + 맥주 시음, 아동 음료 시음)

힐링투어

참가비 성인 85,000원 / 소인 80,000원

제주 비밀정원 꽃과 꽃자왈이 펼쳐진
“상효원수목원”

제주도 대표적인 생태숲길 “사려니숲길”

중식[전복뚝배기] → 상효원수목원 → 사려니숲길 산책



7월 6일 목요일 / 7일 금요일





항공 안내

7월 5일 수요일 / 8일 토요일

구간	출발편 7월 5일(수)	귀가편 7월 8일(토)	항공료(왕복)			항공사
			성인	경로 (65세 이상)	소인 (13세 이하)	
서울(김포) ↔ 제주	11:55 [KE1091]	14:40 [KE1238]				
	13:00 [KE1113]	14:40 [KE1238]				
	13:00 [KE1113]	15:00 [KE1246]	223,800원	205,200원	173,300원	대한항공
	13:00 [KE1113]	15:50 [KE1254]				
	13:20 [KE1115]	16:15 [KE1264]				
	11:50 [OZ8943]	14:20 [OZ8948]	229,800원	210,600원	177,800원	아시아나
부산 ↔ 제주	12:25 [OZ8903]	14:10 [OZ8906]				
	10:20 [KE1517]	17:30 [KE1546]	186,800원	171,900원	145,600원	대한항공
대구 ↔ 제주	14:00 [KE1533]	17:30 [KE1546]				
	09:30 [OZ8123]	17:25 [OZ8126]	207,800원	190,800원	161,300원	아시아나
광주 ↔ 제주	10:40 [KE1607]	16:10 [KE1620]	167,800원	154,800원	131,300원	대한항공
	12:50 [OZ8143]	13:10 [OZ8144]	173,800원	160,200원	135,800원	아시아나
	14:40 [OZ8145]	16:35 [OZ8146]				
	14:05 [KE1717]	15:20 [KE1722]	203,800원	187,200원	158,300원	대한항공

- 항공료는 항공요금(왕복), 유류할증료, 공항 이용료, 여행사 발권수수료(1만 원)가 포함된 금액입니다.

※ 발권 시 유류할증료 변동 등으로 요금이 다소 변경될 수 있습니다.

※ 항공 취소 시 여행사 발권수수료(1만 원)는 환불되지 않습니다.

■ 항공 예약

항공스케줄은 성수기 시즌으로 인하여 일부 변경될 수 있으며, 좌석이 한정된 관계로 신청이 접수순으로 마감되오니 가급적 빠른 예약 바랍니다.

- **지정 여행사** (주)무크투어 항공 예약, 결제(카드가능) 및 변경·발권
하계포럼 신청 접수 페이지에서 상기 단체 항공 예약

※ 항공료는 계산서 발급이 불가합니다.

담당 윤소미 팀장

TEL 02-734-0712 E-mail 99seungju@daum.net

입금계좌 신한은행 100-021-433060 (예금주: (주)무크투어)

※ 상기 외 다른 일정으로 예약을 원할 경우 전화문의 바랍니다.

• 개별 항공 예약

개별적으로 항공 예약하시는 분께서도 탑승일정을 포럼사무국(TEL 02-3460-9132~34, 37~39)으로 알려주시기 바랍니다.

- 탑승시간을 정확히 숙지하시기 바라며, 출발편과 귀가편을 가급적 일치시켜 주시기 바랍니다.

※ 공항↔호텔간 이동은 단체버스가 공항주차장에서 대기하며, 순차적으로 출발합니다.

■ 취소수수료 안내

- **대한항공** 출발 전 왕복 6,000원 / 출발 후 왕복 16,000원
- **아시아나** 출발 전 왕복 4,000원 / 출발 후 왕복 16,000원

제29회 KOITA 기술경영인 하 계 포 럼



한국산업기술진흥협회
Korea Industrial Technology Association

서울특별시 서초구 바우뚝로37길 37 산기협회관
TEL. 02-3460-9132~35, 9137~39 E-mail. seora@koita.or.kr



참가안내

- **기간·장소** 2023년 7월 5일(수) ~ 8일(토) [3박 4일], 롯데호텔 제주(중문단지 소재)
- **참가자** 참가자 회원사 및 유관기관 임직원 및 가족
- **참가비** 80만원(1사 2인 기준, 만찬 1회 및 조식 3회 포함) *추가 1인당 13세 미만 20만원, 13세 이상 30만원
 • 참가비 외 개별 부담 : 숙박, 항공, 자율프로그램(친선경기, 문화체험 등) 등
- **신청기간** 6월 9일(금)까지 ※ **선착순 신청으로 조기 마감될 수 있습니다.**
- **참가신청** 하계포럼 신청 페이지 접속 후 온라인 신청
 - 하계포럼 신청 페이지 내에서 포럼, 항공, 숙박, 강연 선택, 문화체험, 친선경기를 일괄 신청(항공, 숙박 개별 이용 가능)
 - 신청 후 내역 확인 가능하며 변경은 홈페이지에서 5월 31일(수)까지 가능합니다. 이후 변경 시 문의 바랍니다.
 - ※ **참가신청은 온라인으로만 가능하오니 양해 부탁드립니다.**
 - ※ 문의처 : 하계포럼 운영사무국 TEL 02-3460-9132~35, 9137~39 E-mail seora@koita.or.kr
- **취소수수료 및 환불**
 하계포럼이 제주에서 성수기에 개최되는 특성상 참가신청 취소시 다음과 같이 참가비 환불기준을 적용하오니 양지해 주시기 바랍니다.
 (환불은 행사종료 이후 지급하여 드립니다.)
 - **취소수수료** 6월 23일(금) 이후 취소 시 부과
 6월 23일(금) ~ 6월 28일(수)까지 취소 시 참가비의 20%, 6월 29일(목)~7월 4일(화)까지 취소시 50% 적용



하계포럼 신청
바로가기

■ 신청 및 비용처리 절차





숙박안내

롯데호텔 제주

객실 및 요금

객실종류			객실요금(1박기준)	비고
디럭스	마운틴	더블 또는 트윈	399,300원	<ul style="list-style-type: none"> ■ 보조 침구는 1일 1개 당 48,400원 추가요금 부과 ■ 패밀리트윈 변경 시 1박 당 36,300원 추가요금 부과 ■ 일회용품 줄이기 캠페인에 따라 '칫솔, 치약, 면도기, 셰이빙 젤'은 유료로 제공
	가든	더블	435,600원	
샤롯데	오션	더블	508,200원	
프리미어	오션	더블	568,700원	

- **결제** 호텔 체크인 시 개별 정산(약 40% 단체 할인요금으로 봉사료 10% 및 부가세 10% 포함)
- 객실 타입에 따라 객실 수가 제한되어 있사오니 빠른 예약을 부탁드립니다, 상기 이외의 객실 타입은 롯데호텔 제주로 문의 바랍니다.
- **예약** 하계포럼 신청 접수 페이지 접속 후 신청 페이지 내에서 가능합니다.
- **문의처** **롯데호텔제주 예약실**
 TEL 02-759-7050 **E-mail** rsv.hotel.jeu@lotte.net
 ※ 문의전화가 많아 전화연결이 어려울 경우, 이메일을 이용해 주시기 바랍니다.
- 호텔 체크인은 15시 부터 가능합니다.
 성수기에 객실이 일찍 준비되지 못하는 점 널리 양해 바랍니다.
- **No show 및 취소요금 부과** 투숙 2~1일 전 취소는 1박 비용의 50% 당일 취소 및 No show는 100% 적용



식당안내

식당명	타입	위치	이용시간
더캔버스	뷔페	6F	06:30~10:30

스파 & 가든 해온(he:on)

사계절 따뜻한 럭셔리 스파&가든 해온(海溫). 바다 해(海)와 따뜻한 온(溫)을 품은 이름처럼 제주의 자연을 그대로 닮은 사계절 온수풀입니다. 별빛이 쏟아지는 제주의 밤하늘 아래 즐기는 따뜻한 스위밍, 제주의 자연과 완벽한 조화를 이룬 이국적인 정원에서의 산책은 천상의 휴식을 선사합니다.

■ **이용시간** 09:30 ~ 22:00

ACE 프로그램

롯데호텔 제주에서는 명탐정캠프, 쿠키클래스 등 다양한 가족참여 프로그램인 ACE(Active & Creative Entertainer) 프로그램을 운영합니다. *유료

- **예약 및 문의** TEL 064-731-4500
- 모든 프로그램은 사전예약제로 운영되며, 호텔 사정 및 기상여건에 따라 변동될 수 있습니다.